



Certificat CACES®

N°ICSCAC0005

ASSOCIATION GROUPE ELIT

Bureau Central :

4, Route de Sermoise

58000 NEVERS

SGS ICS certifie que le système CACES® de l'organisme susmentionné a été évalué et jugé conforme aux exigences du référentiel de l'INRS pour l'attribution de la certification « organisme testeur CACES® » (applicable au 1er janvier 2024) sur les recommandations suivantes :

Recommandations	Catégories
R482 - Engins de chantier	A.B1.C1.D.E.F.G.
R485 - Chariots de manutention gerbeurs à conducteur accompagnant	1.2.
R486 - Plateformes élévatrices mobiles de personnel	A.B.C.
R489 - Chariots de manutention automoteurs à conducteur porté	1A.1B.2B.3.5.6.7.
R490 - Grues de chargement	Poste fixe – Option télécommande

L'organisme testeur détient un registre à jour des testeurs habilités pour chaque recommandation. Ce certificat est valable du 11/01/2024 au 10/01/2027 et reste valide jusqu'à nouvelle décision satisfaisante à l'issue des audits de suivi et audit inopiné.

Version : 39

Edité le : 27/01/2026

Autorisé par le Directeur de Certification



Ce document est émis par SGS conformément à ses conditions générales de Certification accessibles [www.sgs.com/terms\\_and\\_conditions.htm](http://www.sgs.com/terms_and_conditions.htm). Nous attirons votre attention sur les clauses de limitation de responsabilité, d'indemnisation et de compétence judiciaire figurant dans nos conditions générales de service. L'authenticité de ce document peut être vérifiée sur [http://www.sgs.com/certified\\_clients.htm](http://www.sgs.com/certified_clients.htm). Toute modification non autorisée, altération ou falsification du contenu ou de la forme du présent document est illégale et les contrevenants sont passibles de toutes poursuites prévues par la loi.

SGS ICS

29, avenue Aristide Briand 94111 Arcueil Cedex  
t +33 (0)1 41 24 86 54 f +33 (0)1 41 24 89 96 [www.sgs.com](http://www.sgs.com)

NB : Ce certificat reste la propriété de SGS ICS. Il doit lui être restitué en cas de suspension ou de retrait



Liste des sites (agence(s) et centre(s) de déroulement de test) couverts par le certificat référencé ci-dessus :

Adresse	R482	R483	R484	R485	R486	R487	R489	R490
Agence : BCS CARRASCO 15 Rue Albert Einstein 77480 BRAY SUR SEINE	A B1 C1 D E F G			1 2	A B C		1A 1B 2B 3 5 7	Poste fixe Option télécommande
CDT : BCS CARRASCO 15 Rue Albert Einstein 77480 BRAY SUR SEINE	A B1 C1 D E F G			1 2	A B C		1A 1B 2B 3 5 7	Poste fixe Option télécommande
CDT : BCS CARRASCO Carrière A2C 77134 LES ORMES SUR VOULZIE	B1.C1. D.E.							

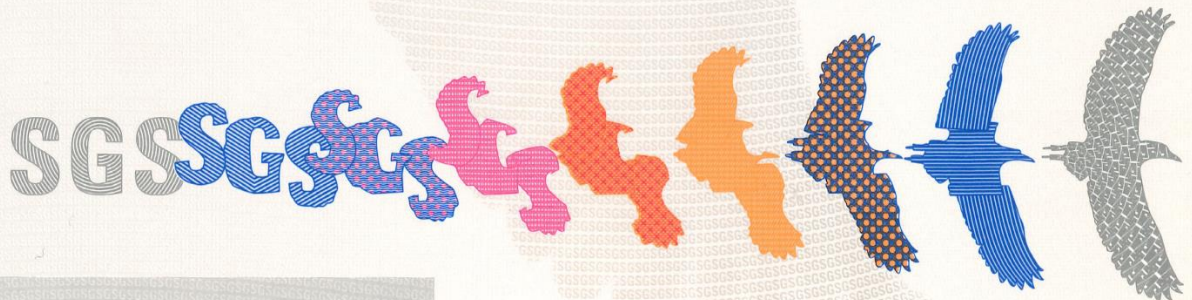



Liste des sites (agence(s) et centre(s) de déroulement de test) couverts par le certificat référencé ci-dessus :

Adresse	R482	R483	R484	R485	R486	R487	R489	R490
Agence : CESR BERNARD COUTURIER 11 Route de Nogent Le Roi 28500 SAINTE GEMME MORONVAL	A B1 C1 D F G			1 2	A B		1A 1B 3 5	
CDT : CESR BERNARD COUTURIER 11 Route de Nogent Le Roi 28500 SAINTE GEMME MORONVAL	A B1 C1 D F G			1 2	A B		1A 1B 3 5	





Liste des sites (agence(s) et centre(s) de déroulement de test) couverts par le certificat référencé ci-dessus :

Adresse	R482	R483	R484	R485	R486	R487	R489	R490
Agence : CENTRE DE FORMATION SAVARE 61 Rue Ernest Sylvain Bollée 72230 ARNAGE	A B1 C1 D E F G			2	A B C		1A 1B 2B 3 5 6 7	Poste fixe Option télécommande
CDT : CENTRE DE FORMATION SAVARE 61 Rue Ernest Sylvain Bollée 72230 ARNAGE	C1 F G			2	A B C		1A 1B 2B 3 5 6 7	Poste fixe Option télécommande
CDT : CENTRE DE FORMATION SAVARE La Cour 72240 LA CHAPELLE ST FRAY	A B1 D E G							





Liste des sites (agence(s) et centre(s) de déroulement de test) couverts par le certificat référencé ci-dessus :

Adresse	R482	R483	R484	R485	R486	R487	R489	R490
Agence : BIGOT FORMATION ZA LESS COUDRETTES 298 Rue René Prieur 61100 FLERS	A B1 C1 D F G			1 2	A B C		1A 1B 2B 3 5 7	Poste fixe Option télécommande
CDT : BIGOT FORMATION ZA LESS COUDRETTES 298 Rue René Prieur 61100 FLERS	A B1 C1 D F G			1 2	A B C		1A 1B 2B 3 5 7	Poste fixe Option télécommande





Liste des sites (agence(s) et centre(s) de déroulement de test) couverts par le certificat référencé ci-dessus :

Adresse	R482	R483	R484	R485	R486	R487	R489	R490
Agence : ECN PARADIS 4 Route de Semoise 58000 NEVERS	A B1 C1 D F G				A B			
CDT : ECN PARADIS 4 Route de Semoise 58000 NEVERS	A B1 C1 D F G				A B			





Liste des sites (agence(s) et centre(s) de déroulement de test) couverts par le certificat référencé ci-dessus :

Adresse	R482	R483	R484	R485	R486	R487	R489	R490
Agence : FORMAPACA GROUPE BERTO 610 Avenue du Grand Gigognan 84000 AVIGNON								Poste fixe Option télécommande
CDT : FORMAPACA BERTO MEDITERRANEE ZI des Estroublans 33 Avenue de Rome 13127 VITROLLES								Poste fixe Option télécommande
CDT : FORMAPACA BERTO IDF SUD ZAC Paris Sud 8 Rue de la Borne Blanche 77289 COMBS LA VILLE								Poste fixe Option télécommande





Liste des sites (agence(s) et centre(s) de déroulement de test) couverts par le certificat référencé ci-dessus :

Adresse	R482	R483	R484	R485	R486	R487	R489	R490
Agence : TURPEAU FORMATION Le Four 85480 FOUGERE				1 2			1A 1B 2B 3 5 6 7	Poste fixe Option télécommande
CDT : TURPEAU FORMATION Le Four 85480 FOUGERE				1 2			1A 1B 2B 3 5 6 7	Poste fixe Option télécommande
CDT TURPEAU FORMATION 2 Allée des Justices 85200 FONTENAY LE COMTE				2			1A 1B 2B 3 5 6 7	Poste fixe Option télécommande
CDT TURPEAU FORMATION La Gare des Epesses 85500 LES HERBIERS				2			1A 1B 2B 3 5 6 7	Poste fixe Option télécommande

